

- WOHNUNGEN:**
- ① = Wohnung 1
 - ② = Wohnung 2
 - ③ = Wohnung 3
 - ④ = Wohnung 4
 - ⑤ = Wohnung 5
 - ⑥ = Wohnung 6

- Bestehende Bauteile ±0.00
 - Abzubrechende Bauteile
 - Holz in Schnittflächen
 - Bewehrter und unbewehrter Beton
 - Wärmedämmung
 - Verputzte Flächen
 - Feuchtkitssperre
- Alle tragenden Bauteile sind gem. Statik auszuführen!
Alle dämmenden Bauteile sind gem. EnEV-Nachweis auszuführen!

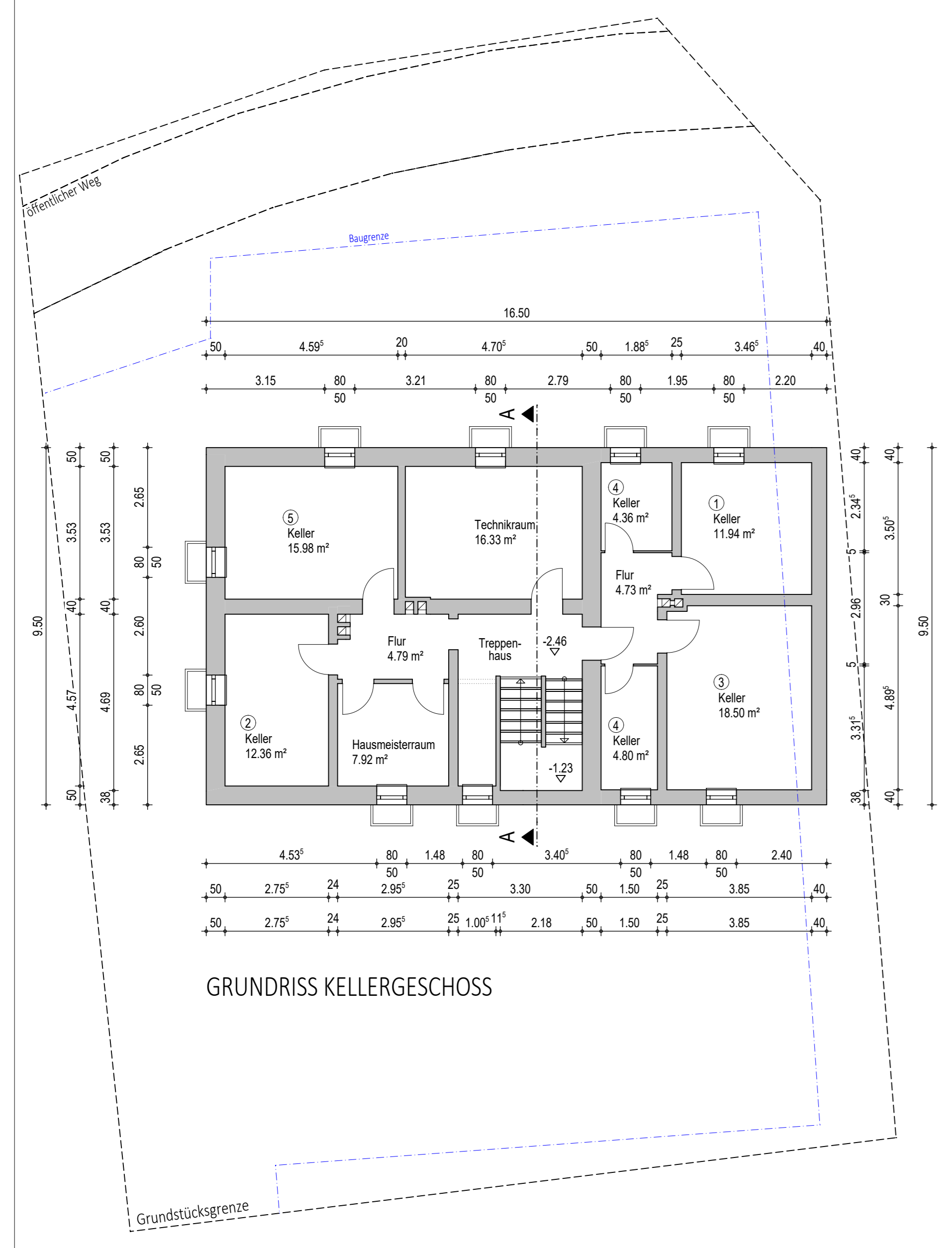
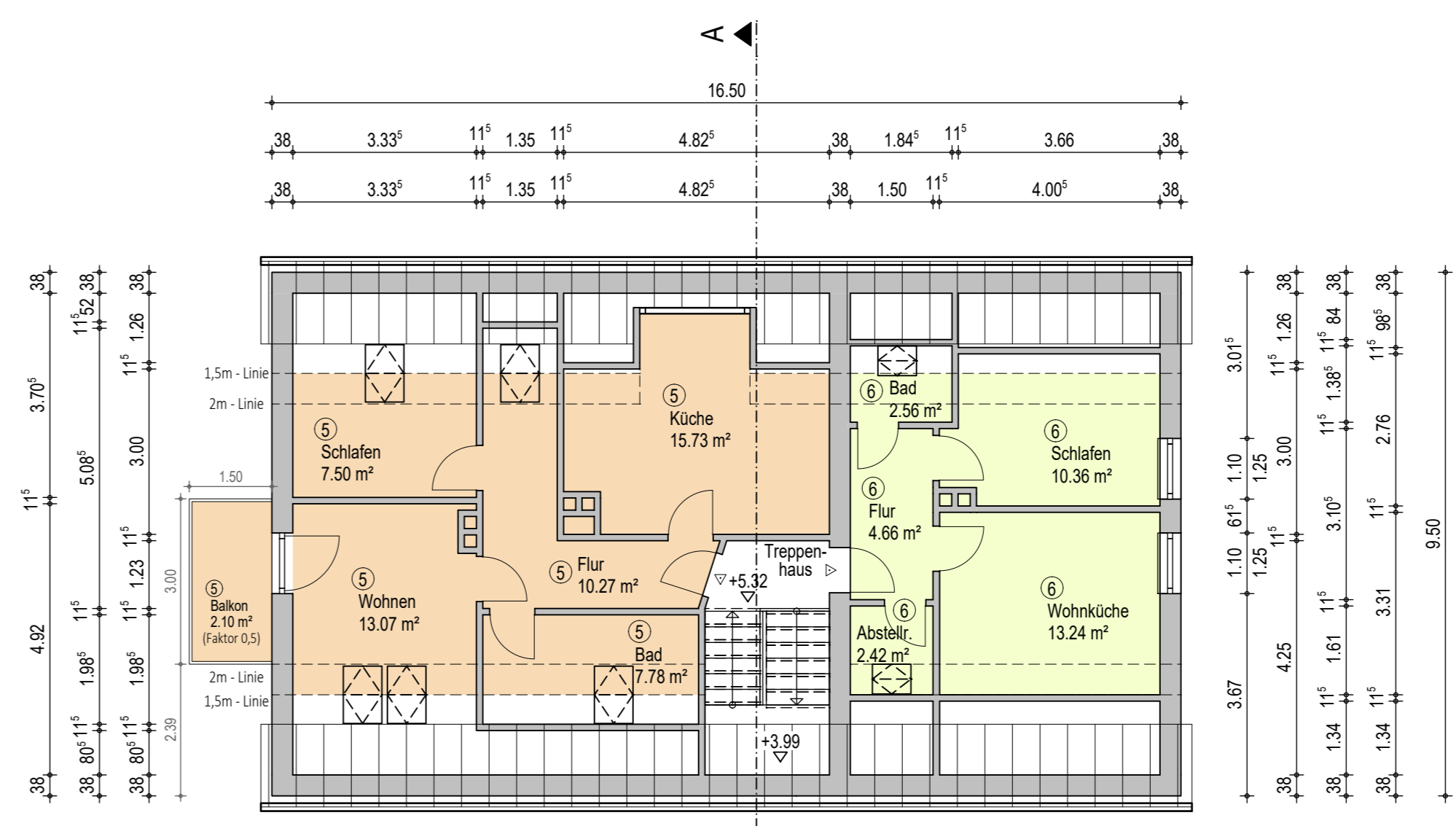
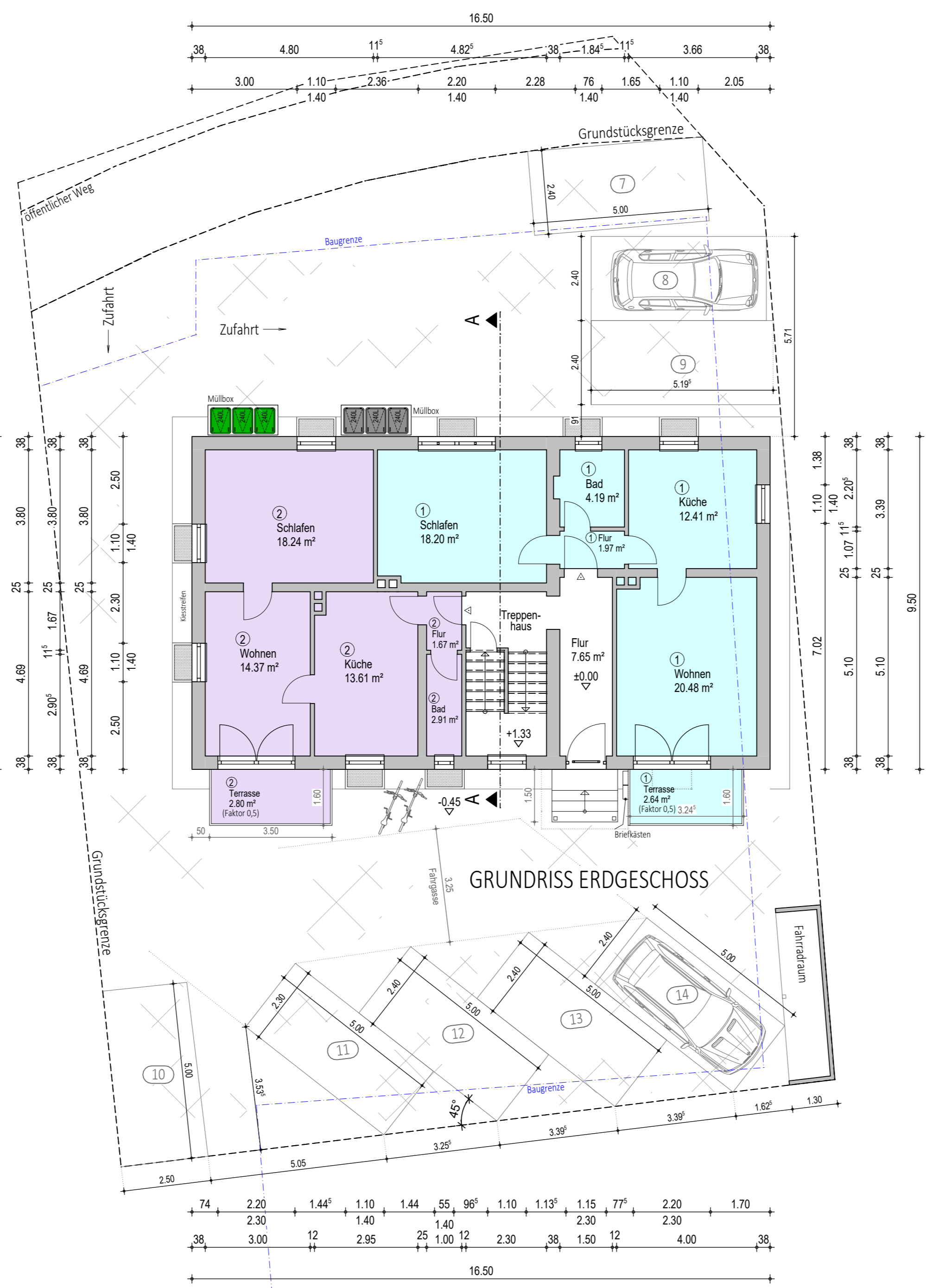

AUFTEILUNGSPLAN FÜR EIN BESTANDSGEBÄUDE MIT 6 WOHNHEITEN

EIGENTÜMER: Zeiher Karl-Heinz und Aloisia
Vogelsang 12
84152 Mengkofen
Tel.: 0162 6930786

BAUORT: Flur-Nr. 30/41, Landshuter Str. 26
Gemarkung Wörth a. d. Isar
Gemeinde Wörth a. d. Isar

AUFTEILUNGSPLAN M 1:100

EIGENTÜMER: Haus-Nr. 30/41, Gemarkung Wörth a. d. Isar Zeiher

PLANUNG: ARCHITEKTURBÜRO BINDHAMMER
KAPellenBERG 18, 84092 BAYERBACH
Tel.: 0 87 74 / 96 99 6-0
Fax: 0 87 74 / 96 99 6-19

M. A. ARCHITEKT / INGENIEUR (TH) JAKOB BINDHAMMER