

WÄHLENMARKE  
DER  
STADT  
WORMS

*ll*  
04-95 #1

PLAN 27:00  
27:00

0039 10131

*H. Cakir  
Friesenstr. 1*

# aubigter Auszug

5499 A1-2 62239-

ne Ortsvergleich-

- aus Stadtgrundkarte 1:1000/500
- aus Stadtplan 1:15000 / 7500
- aus

ch das Stadtvermessungsamt Marktplatz 2, 67547 Worms. am 24. April 1995  
über etwaige nachträgliche Beglaubigung siehe Rückseite  
gen und Vervielfältigungen jeder Art sind nicht gestattet.

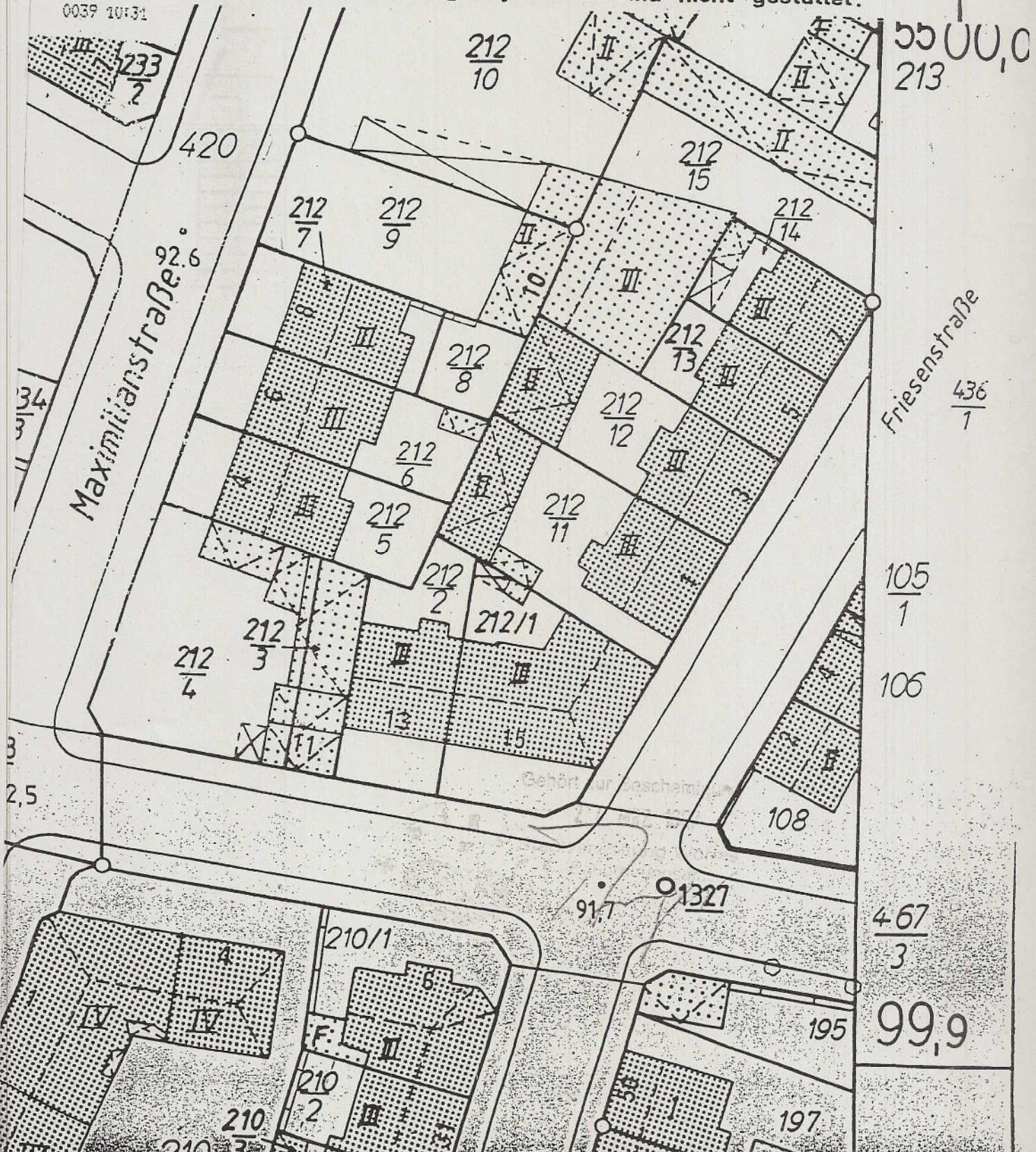

Friessengasse 1  
67547 Worms

# Kellergeschoss

M. 1:100

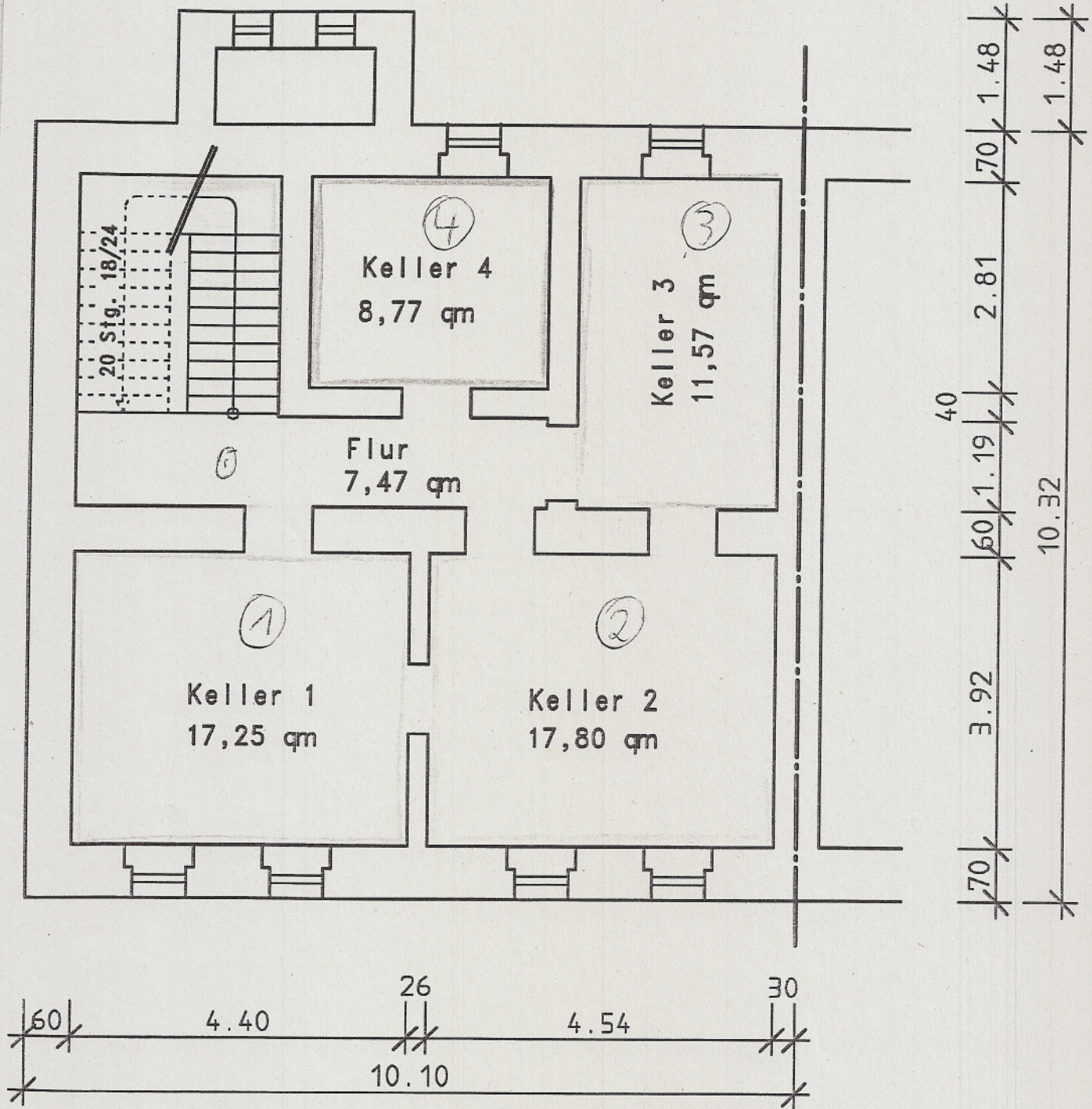

Gehört zur Bescheinigung v. A. *[Signature]*  
vom 24. MRZ. 1897  
Stadtvormerkung Worms  
1893 Bauordnungsamt  
*[Signature]*

Frosenstr. 1  
67547 Worms

## 2. Obergeschoss

M. 1:100

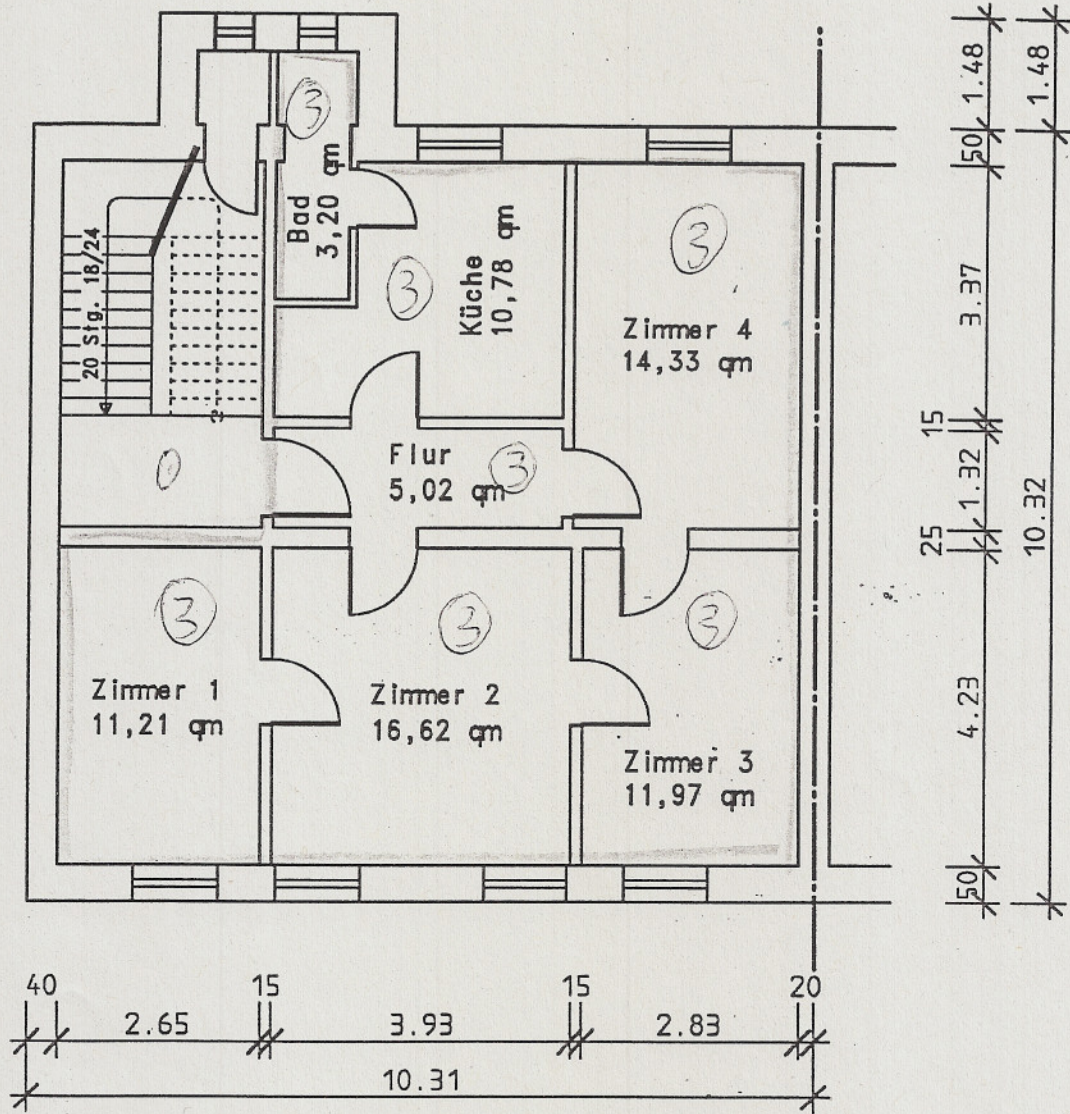

*C. A. Kull*

Gehört zur Bescheinigung  
vom 24. MRZ 1987  
Stadterhebung Worms  
Stadtbauamt



*R. J.*

Friesenschäpfe 1  
67547 Worms

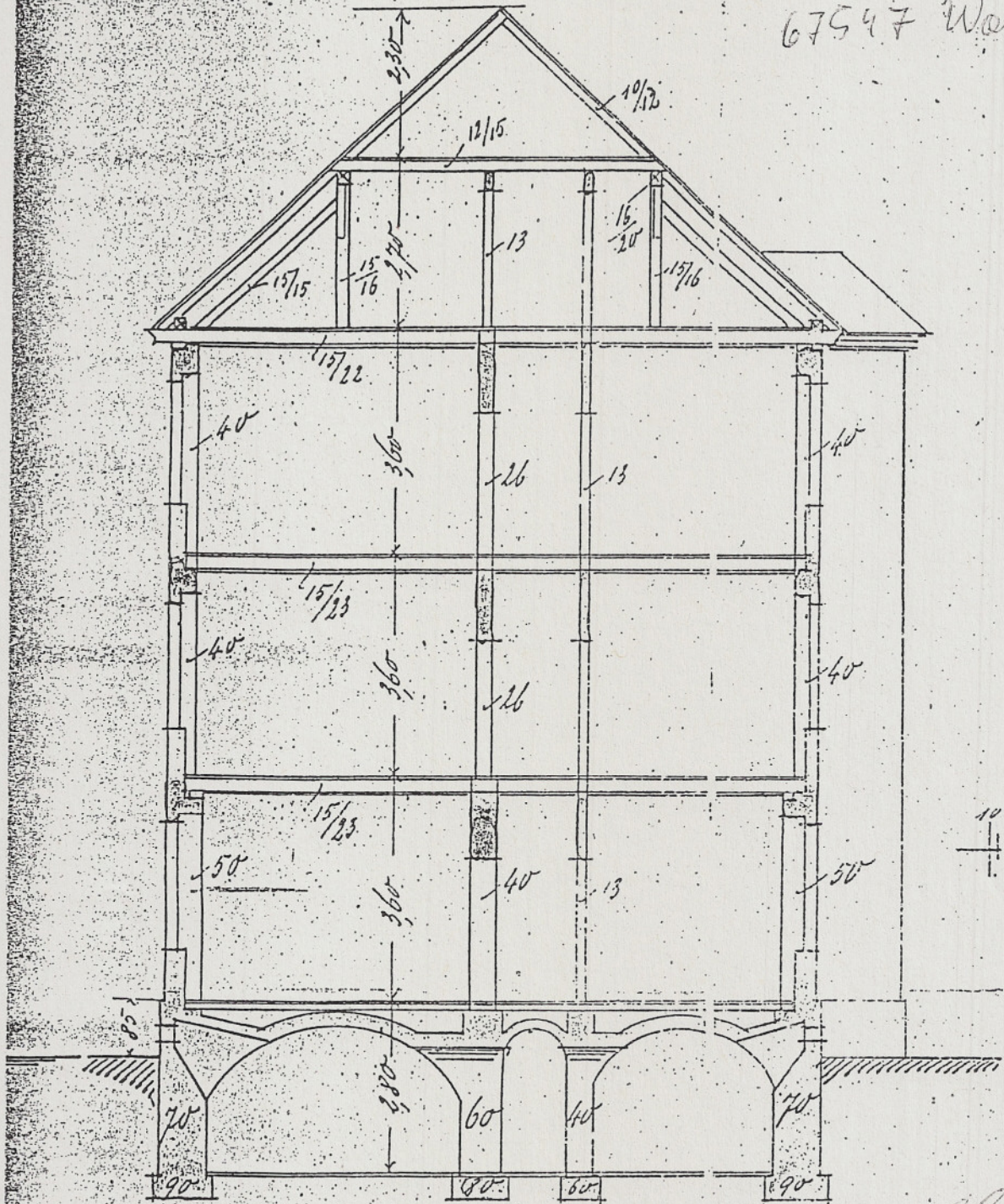

Querschnitt.

A. Kell

Gehört zur Bescheinigung

von 27. MRZ 1997

Stadtverwaltung Worms

68 Bauordnungsamt

*[Handwritten signature]*

Gehört zur Bescheinigung  
 vom 24. MRZ 1997  
 Verwaltung Worms  
 Bescheinigungsamt

*[Handwritten signature]*

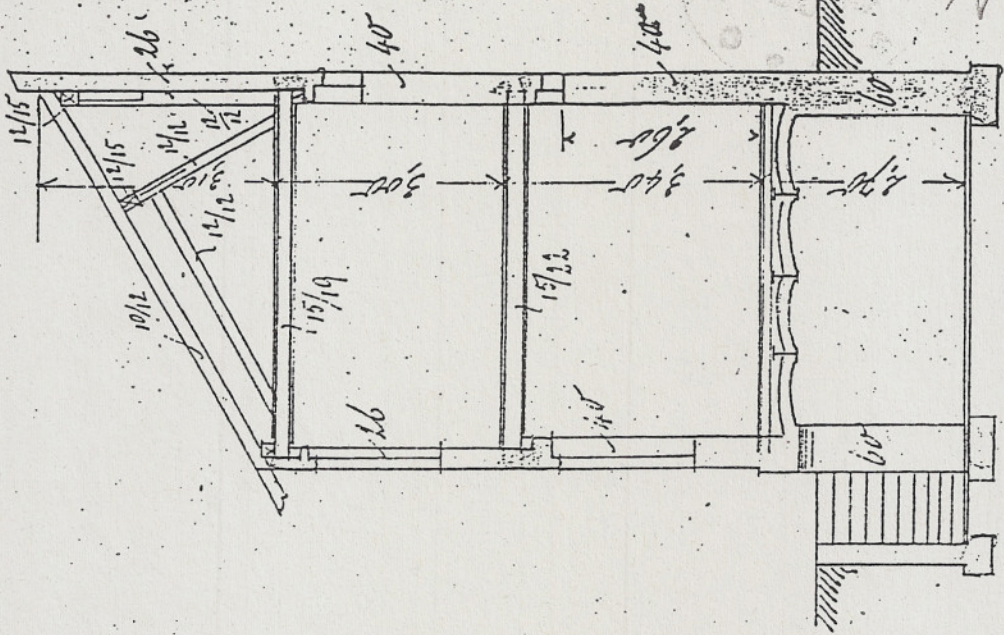

Gewerkschaft

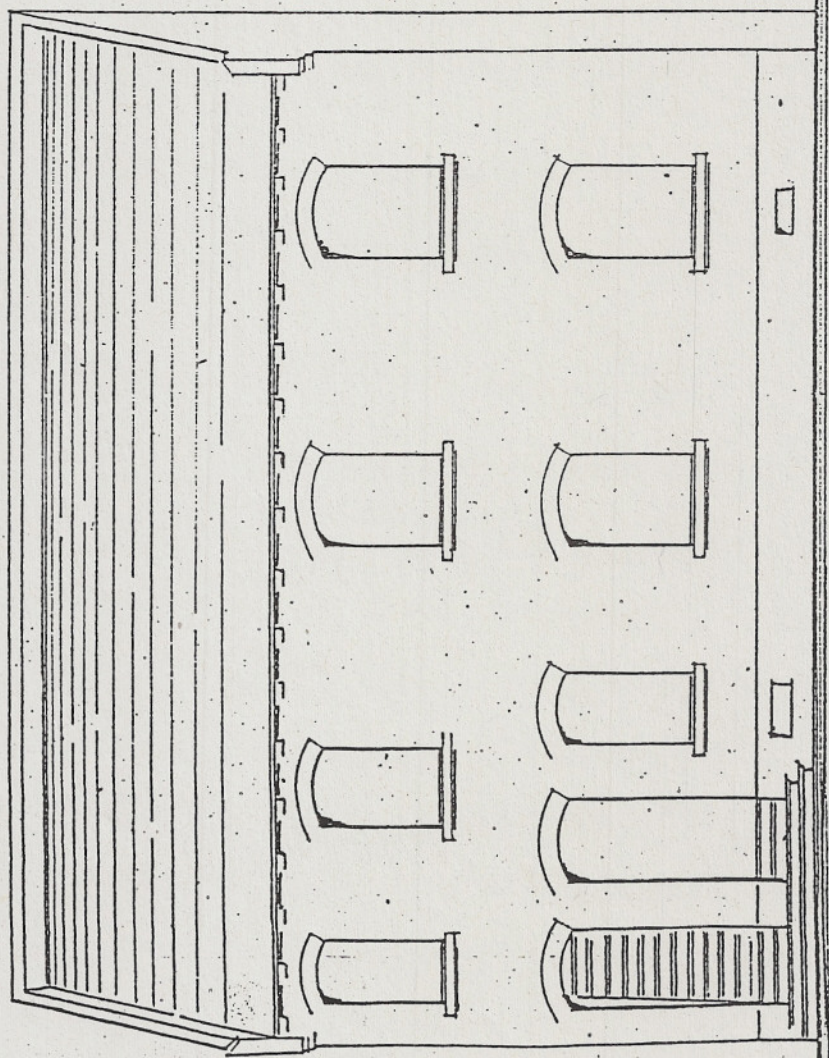

Frisensloffe 1  
 67547 Worms

Gewerkschaft

*[Handwritten signature]*

Friesenstr. 1  
67547 Worms



Ansicht gegen die Friesenstr. 1

Gehört zur Bescheinigung  
vom 24. MRZ. 1987  
Stadterhaltung Worms  
Gemeindeverwaltungsamt

*Handwritten signature*

*Handwritten signature*

Plan

zu einem Wohnhause für  
Herrn Peter Keller

Worms

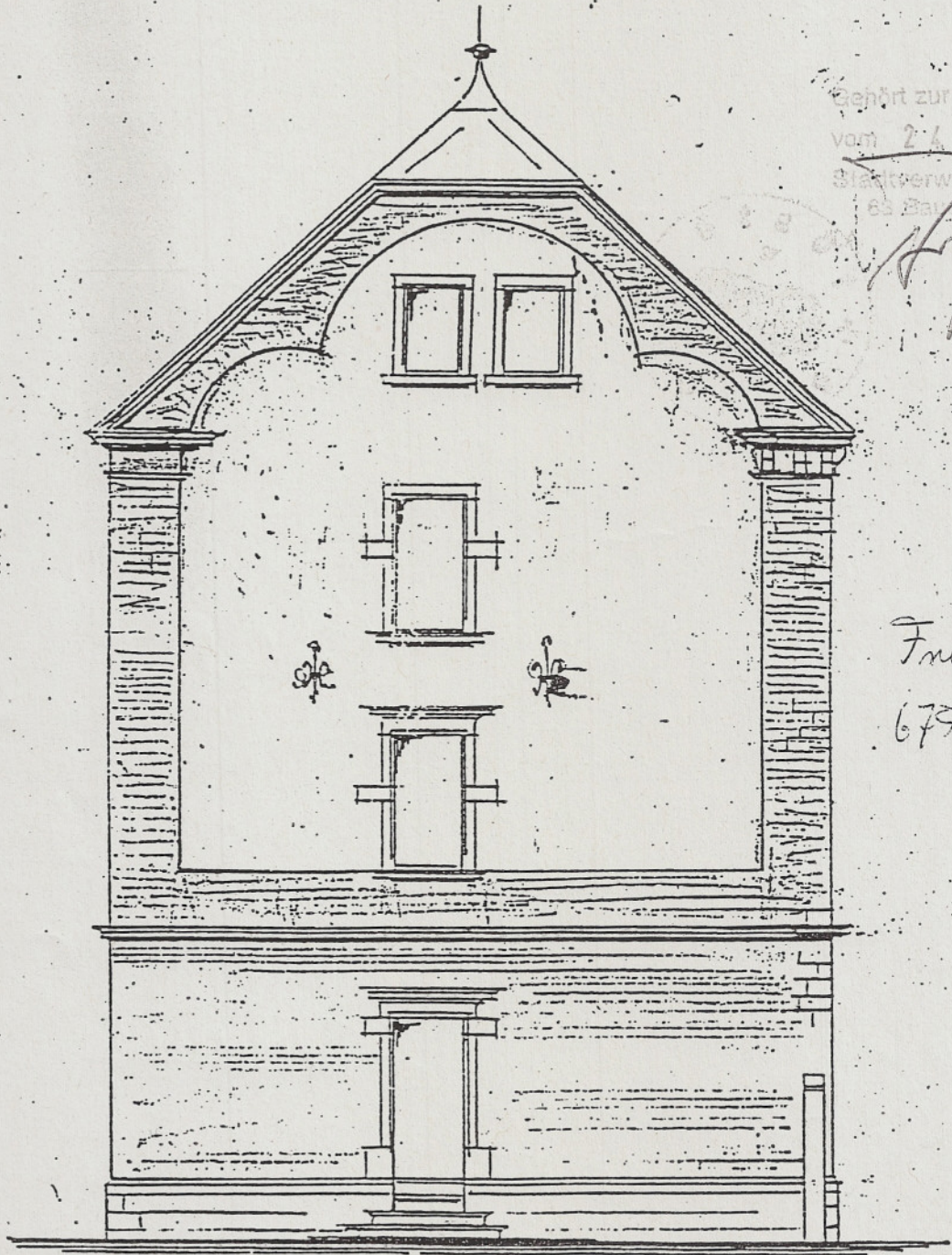

Gehört zur Bescheinigung  
vom 24. MRZ 1927  
Stadtverwaltung Worms  
83 Bauamt

Fresenstraße 1  
67547 Worms

Südliche Ansicht

(A. Klett)

Mst. 1:100

J. Koob