

1,50	11,00	3,15	1,85
1,50 31	2,90 12°	3,53 12°	3,70 31
1,50 31	4,70 12°	5,55°	31
1,50 31	6,80 24	1,62° 7°	1,64 31
1,50 31	2,91° 7°	20 1,70 7°	1,65 12°
1,50 31	2,91° 12°	2,00 12°	5,21° 31
1,50 31	4,33 12°	2,10 12°	3,70 31
1,50	4,21 2,20	1,01 2,22°	1,01 2,54°

Staffelgeschoss Haus 3

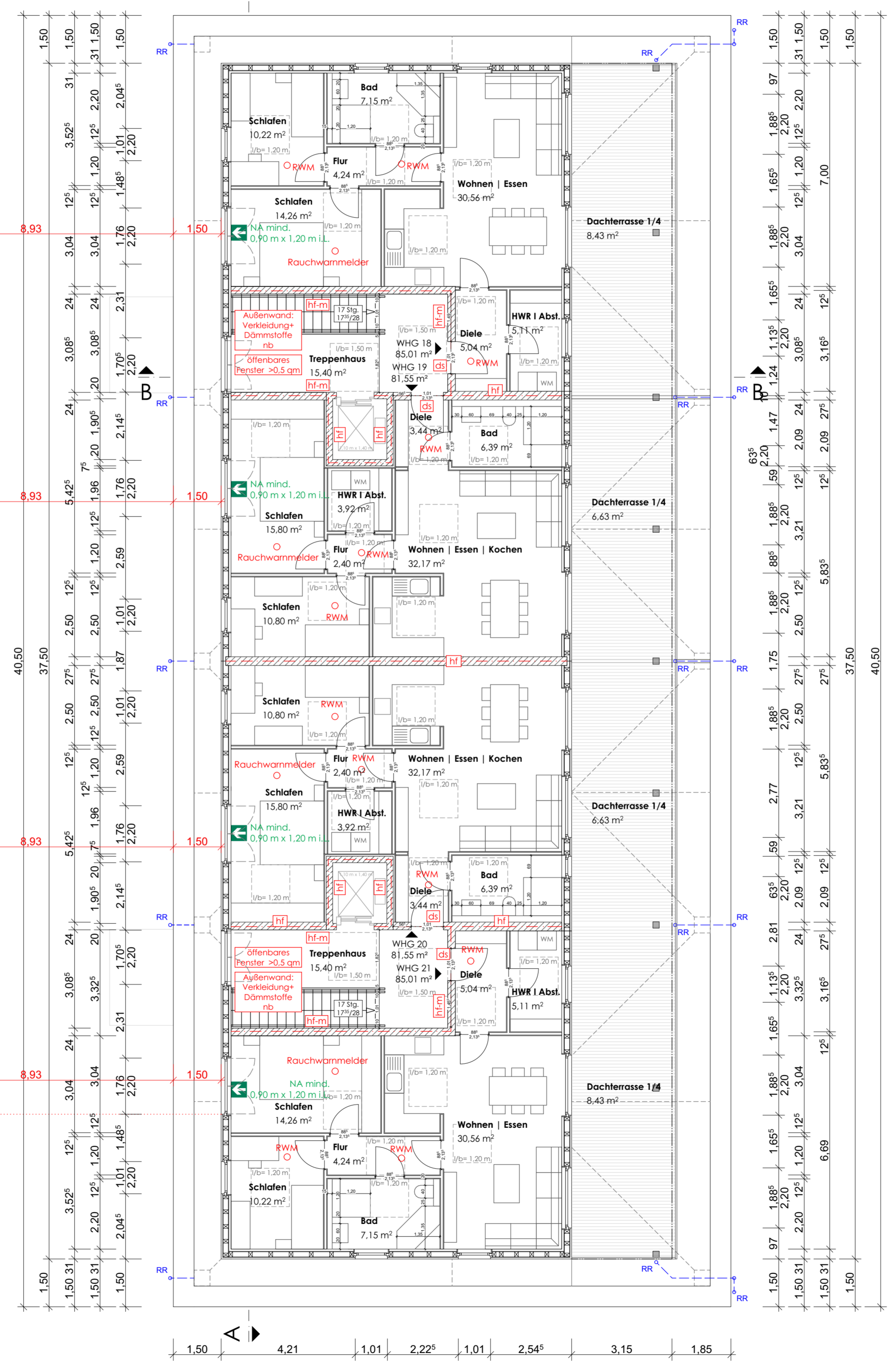

Datum	Name	Änderung	Index
28.03.2024	Jl	Auftellung Wohnung	c
08.09.2023	Jl	Steigungsverhältnis Treppen	b
22.08.2023	sw	Brandschutz überarbeitet, Entwässerung	a

## BAUANTRAG

Entwurf **EICHHORST+SCHADE ARCHITEKTEN**  
 Matthias Schade Wladislaw Witliff Architektur- und Ingenieurbüro  
 Anhalter Straße 2 Telefon 02381 30716-3 www.eichhorst-schade.de  
 59073 Hamm Telefax 02381 30716-40 info@eichhorst-schade.de

Hamm, 28.03.2024  
 Ort, Datum Entwurfverfasser

Bauvorhaben Errichtung von zwei Mehrfamilienhäusern mit 21 WE & 13 WE  
 An der Erloserkirche, 59063 Hamm

Bauherr IMKO GmbH & Co. KG vertreten durch: Sven Kotzur  
 Seeburger Str. 20 a, 59065 Hamm

Bauteil **Grundriss Staffelgeschoss Haus 3+4**

gezeichnet	SC, LH	Maßstab	1:100	Projekt-Nr.	Plan-Nr. / Index
erstellt am	16.05.2023	Größe	cm	104/59	2021-60 B03 c
bearbeitet	22.08.2023_sw	Planstand	28.03.2024		