

Wohnung 7
30G rechts

30G

Wohnung 8
30G links

DG Wohnung 7
Ausbaureserve

DG

DG Wohnung 8
Ausbaureserve

KG

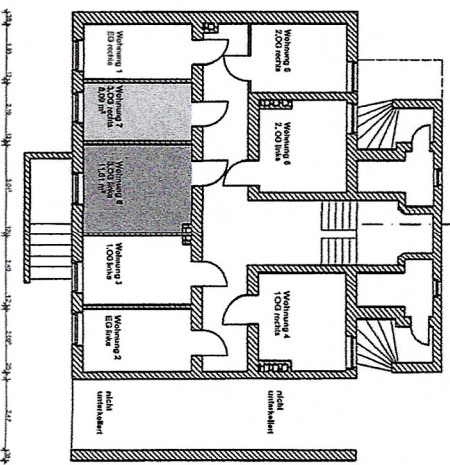

Auftraggeber/Eigenümer:
Einkaufsleite Reilmann
Neue Str 47
30926 Seeze

Adresse:
Fontalnerstr. 17
30519 Hannover
Gemarkung Flur Flurstücksnr.

ARCHITEKT | CORDT BARTELS
BÜRO HANNOVER
BÜRO BREMERHAVEN

0. EG (3), EG (4), EG (5)
BA.04

30G Wohnung 7?

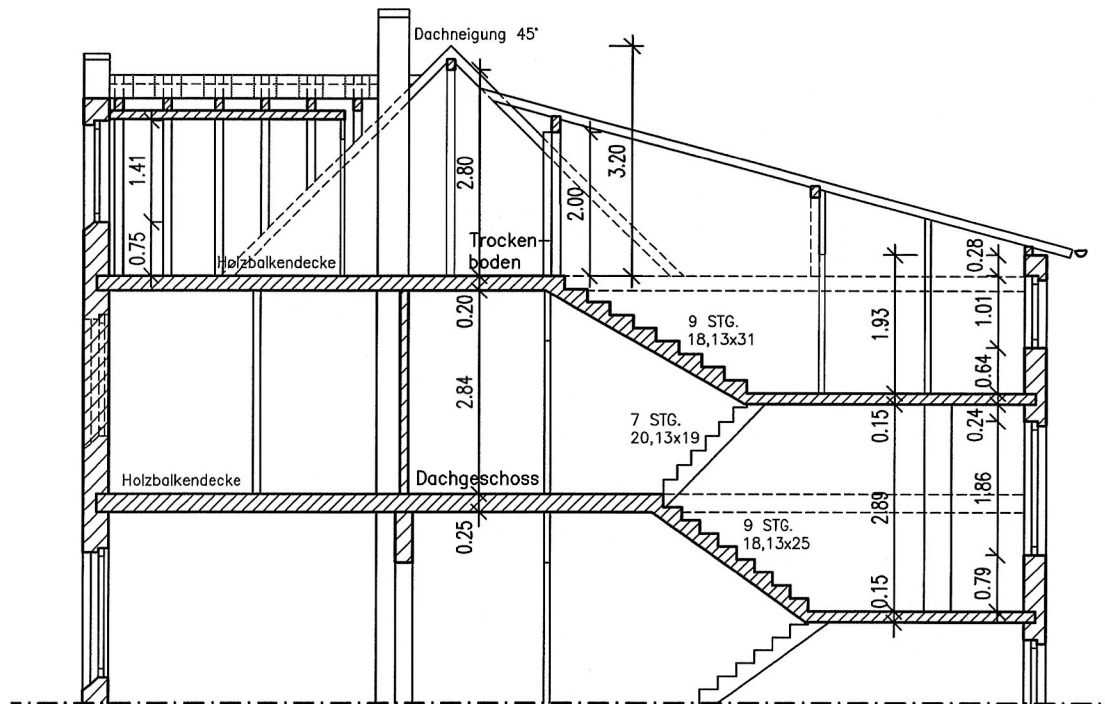

Legende:

Bauvorhaben:

Bachelor-Thesis
 Dachgeschossausbau
 (Trockenboden)
 unter primär konstruktiven
 und baubetrieblichen
 Kriterien

Bearbeitung:
 Niklas Stypa 473417

Planinhalt:

Bestandspläne
 Schnitt A-A

Maßstab:

1:100

gez.:

sty

Plan-Nr.:

B 03

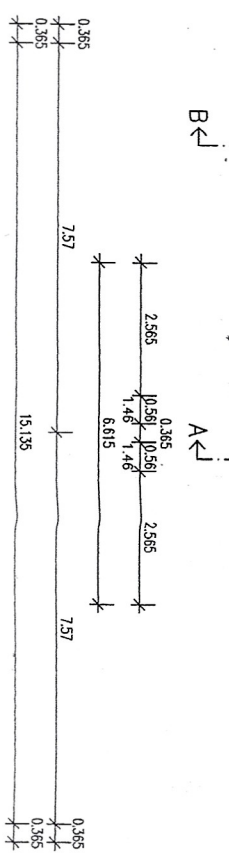
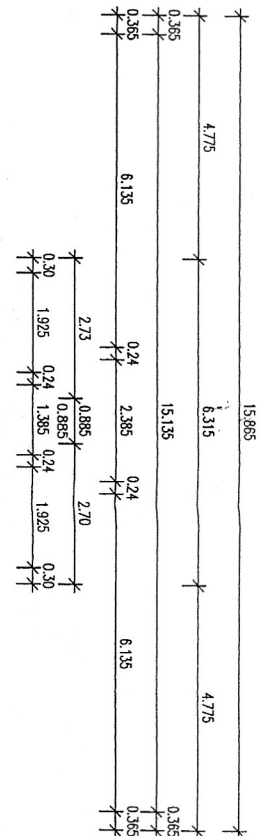
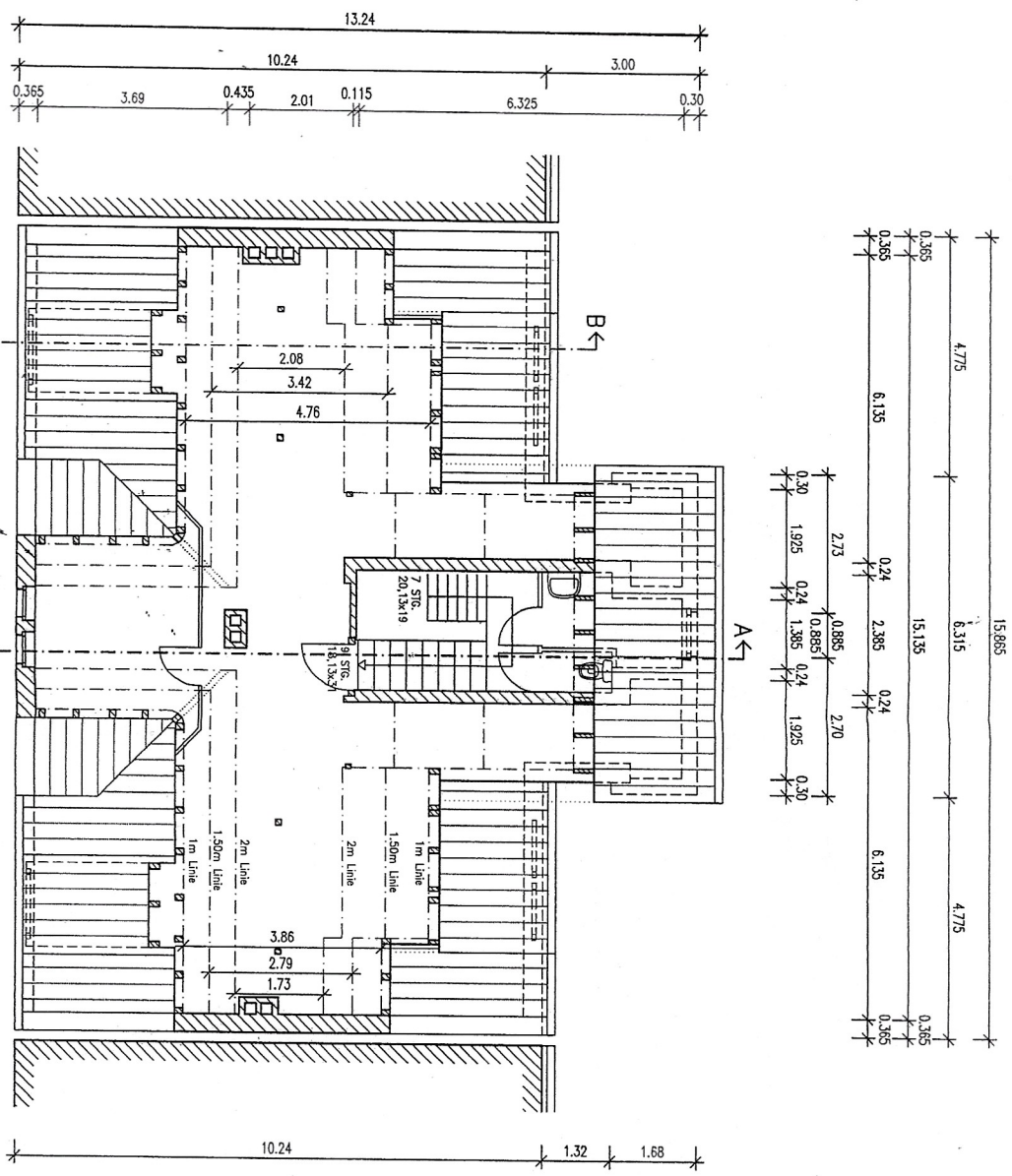

Legende:

Bauvorhaben:

Bachelor-Thesis

Dachgeschossausbau
(Trockenboden)
unter primär konstruktiven
und baubetrieblichen
Kriterien

Bearbeitung:
Niklas Stypa 473417

Planinhalt:

Bestandspläne
Grundriss
Trockenboden

Maßstab:

1:100

gez.:

sty

Plan-Nr.:

B 02

