

8872

8335

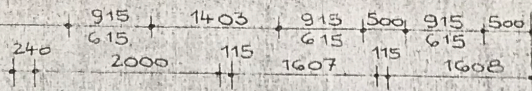

E 9 x 5
25 38
45 37

E 9 x 5
25 38
45 37

E 9 x 5
25 38
45 37

NICHT UNTERKELLERT

KELLER 1

KELLER 2

KELLER 3

F = 11,64 m²

F = 9,31 m²

F = 9,31 m²

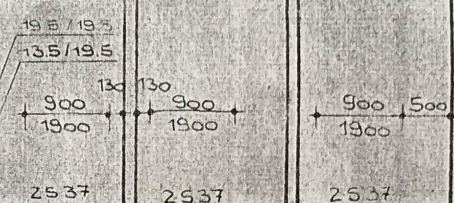

2537

2537

2537

2537

2537

2537

KELLER 4

KELLER 5

KELLER 6

F = 9,24 m²

F = 7,39 m²

F = 7,39 m²

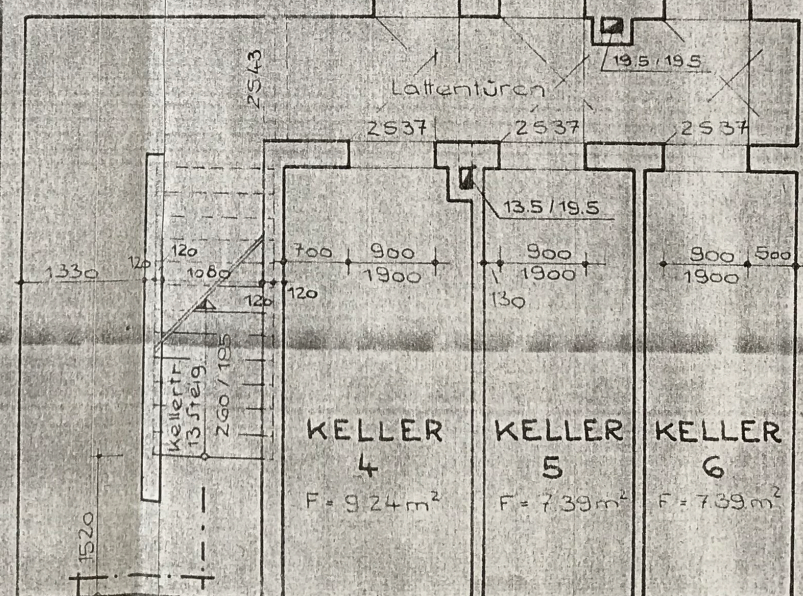

E 9 x 5
39 37
25 38

E 9 x 5
39 37
25 38

5445

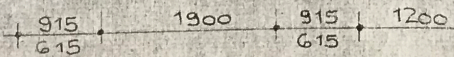
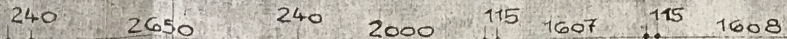

14020



770

5770

240

1460

13710

240

4570

660

Blattgröße
570
Datum
8.1
Zeichner
R. K.
Bearbeiter
Tegm. 1911

Lichte Raumhöhe 2.10 m

Elemente		Stck.
Lattentüren	9 x 19	6
Kellerfenster	E 9 x 6	5
Sturzträger	5 37	30
	5 38	10
	5 43	2

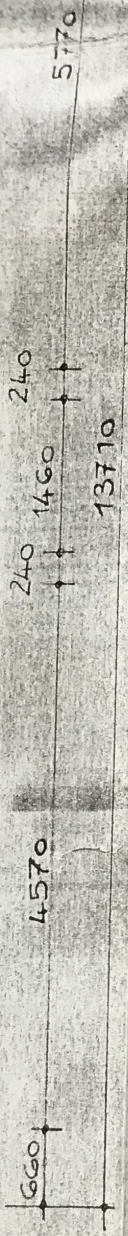

12.11.1987

Blattgröße 570 x 440	Projekt / Objekt UM - UND AUSBAU SCHEUNE GRÜNBERG	Maßstab 1:50
Datum 8.1.1987	Bertennung I. BAUABSCHNITT 8101 Grünberg Weixdorfer Str. 6 Grundriß Keller	Blatt-Nr. 2
Zeichner <i>P. Fischer</i>		
Bearbeiter <i>P. Fischer</i>		
Techn. Leiter <i>P. Fischer</i>	WERTERHALTUNG BAU Leistungsträger des Gemeindefortschritts Ortsrat-Ordnung	

A

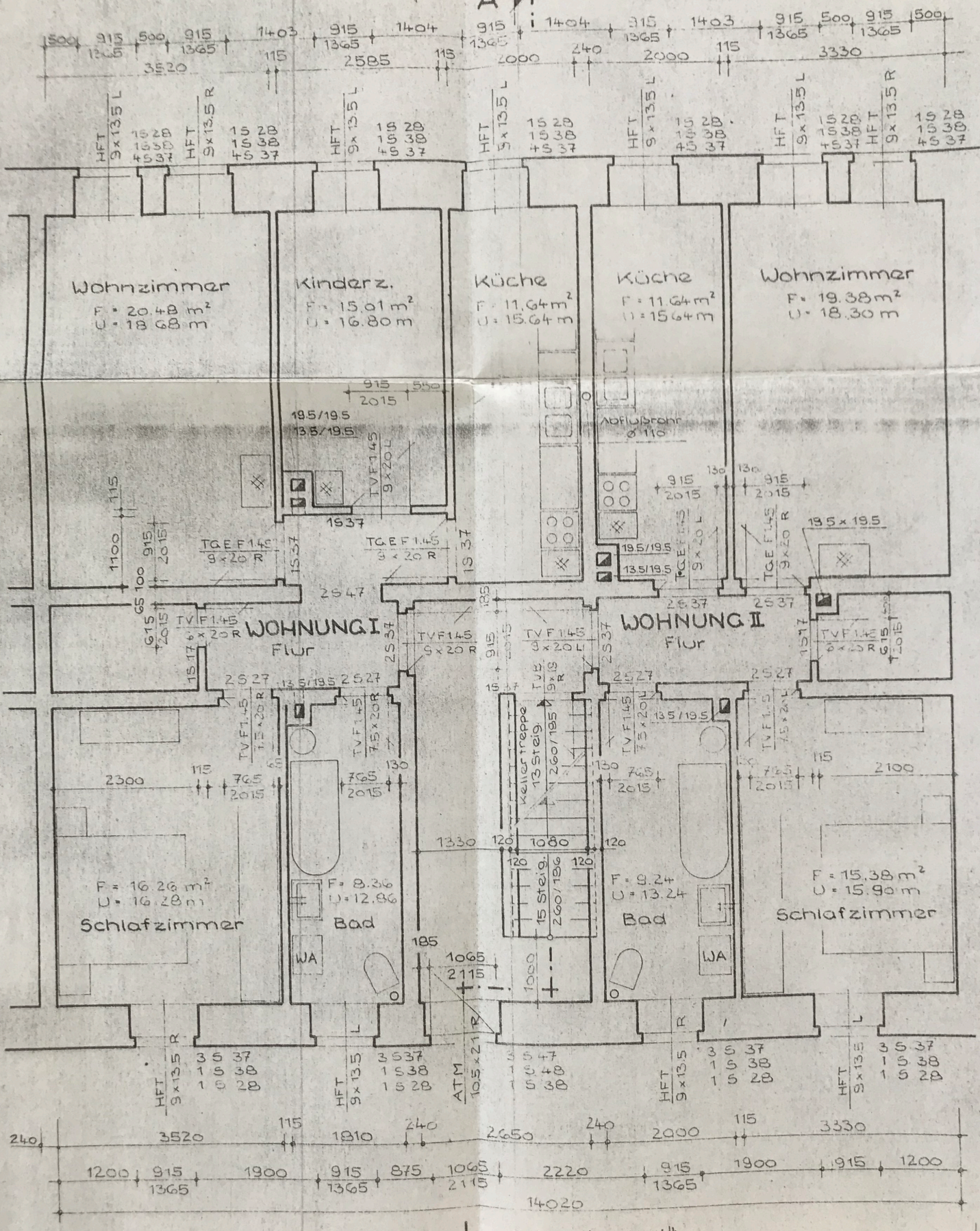

II. Bauabschnitt

I. Bauabschnitt

A

Elemente für I. u. II. Geschosß				Stück.	
Eingangstür	ATM	10,5	× 21	R	1
Kellertür	TVB	9	× 19	R	1
Tür	TV F 1,45	6	× 20	R	4
	TV F 1,45	7,5	× 20	R	4
	TV F 1,45	7,5	× 20	L	4
	TV F 1,45	9	× 20	R	2
	TV F 1,45	9	× 20	L	4
	TV F 1,45	9	× 20	R	6
	T.G.E.F. 1,45	9	× 20	L	2
Fenster	HFT	9	× 135	R	3
	HFT	9	× 135	L	14
Sturzträger	S	17			4
	S	27			16
	S	28			23
	S	37			106
	S	38			24
	S	47			7
	S	48			1

I. Geschosß Wohnung I u. II
 II. Geschosß Wohnung III u. IV

12-1-1-04 / 277

Blattgröße 570 x 440	Projekt / Objekt	UM-UND AUSBAU SCHEUNE GRÜNBERG	Maßstab 1:50
Datum 13.1.1987	Benennung	I. BAUABSCHNITT	Blatt-Nr. 3
Zeichner Fischer		810.1 Grünberg	
Bearbeiter		Weixdorfer Str. 6	
Techn. Leiter		Grundriß I. u. II. Geschosß	
WERTERHALTUNG BAU Leistungsträger des Camaldulsenverbandes Grundriß Öhrilla			

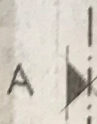
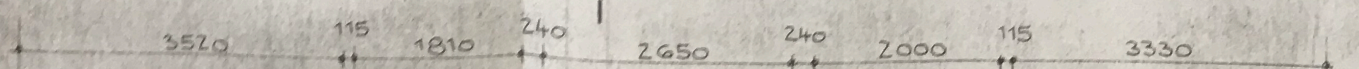
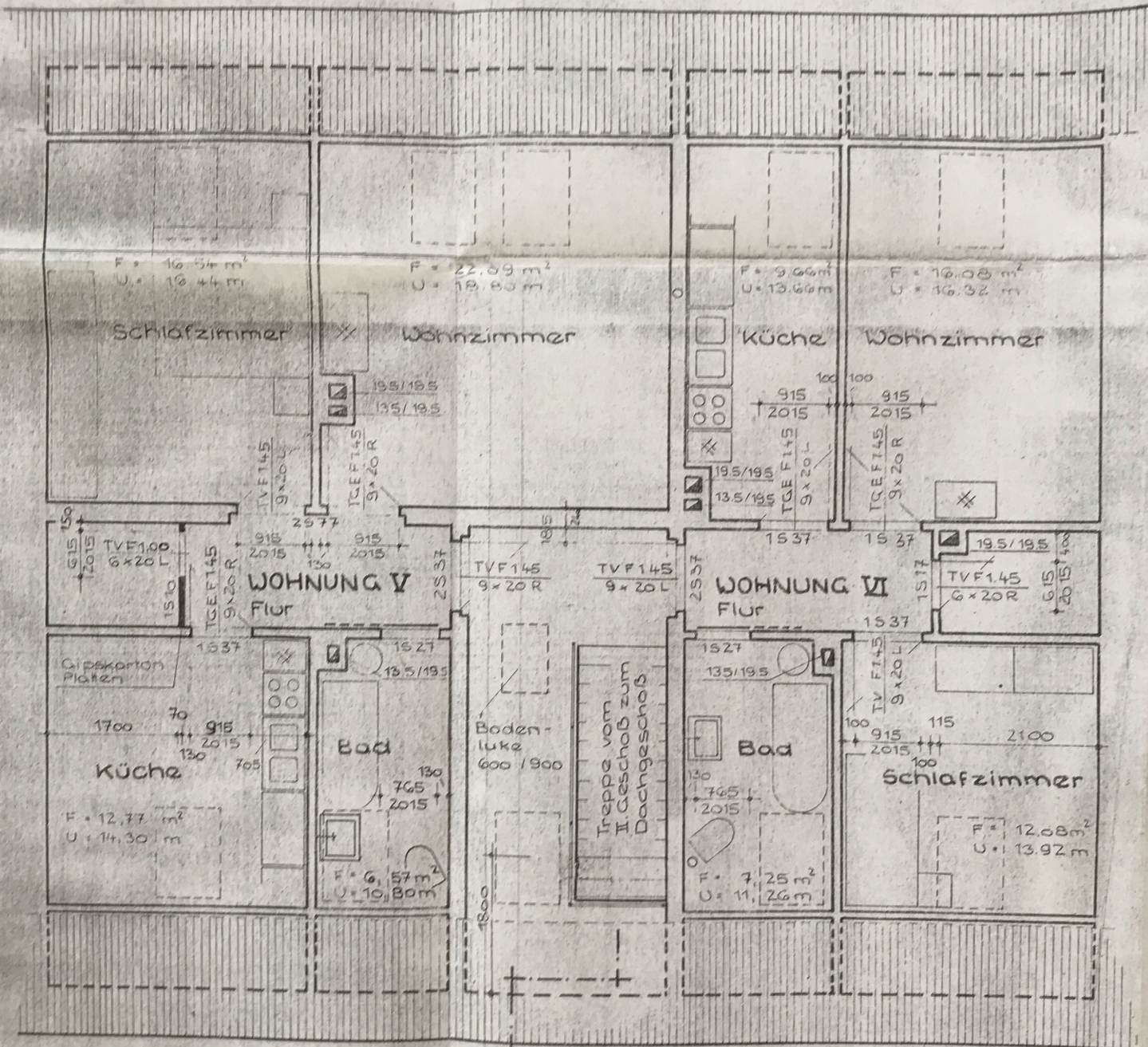
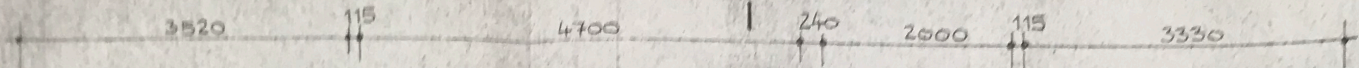
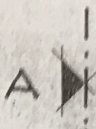

Blatt
576
Datum
25.
Zeich
Preis
Bearb
4/2
Techn

Dachliegefenster Typ Weimar
 siehe Einbaubeispiel Bl. 13; 14; 15
 Genaue Anordnung ist am
 Bau festzulegen.

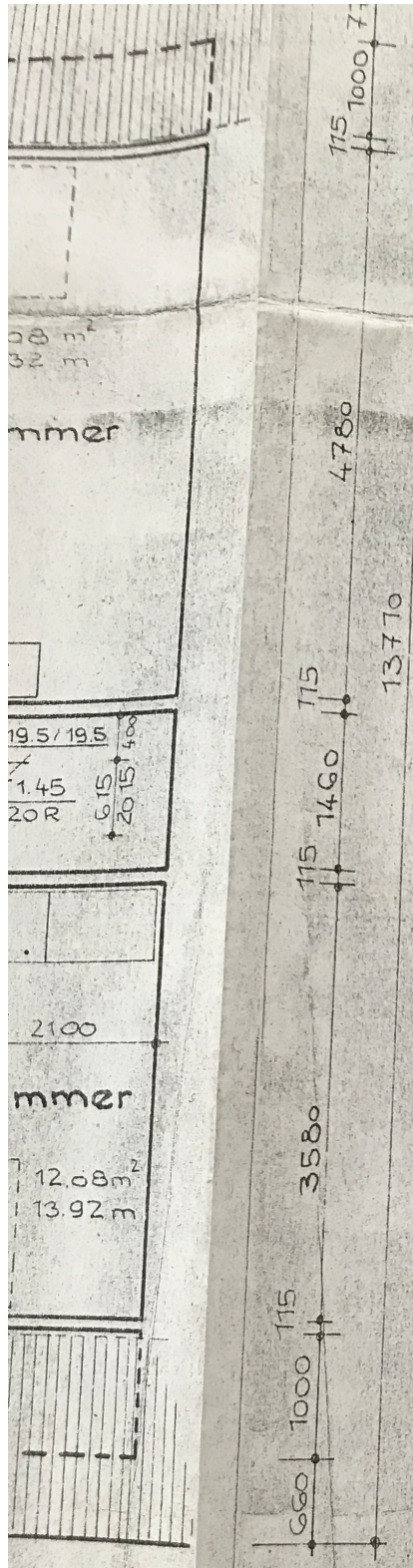

Elemente			Stck.
Bodentür	TVB	9 x 19 R	1
Schiebetür		75 x 20	2
Tür	TV F 1.00	6 x 20 L	1
	TV F 1.45	6 x 20 R	1
	TV F 1.45	9 x 20 R	1
	TV F 1.45	9 x 20 L	3
	TGE F 1.45	9 x 20 R	3
	TGE F 1.45	9 x 20 L	1
Wohnraum - Dachfenster			8,5 x 13 10
Sturzträger	S 10		1
	S 17		1
	S 27		2
	S 37		9
	S 77		2

Blattgröße 570 x 440	Projekt / Objekt	UM - UND AUSBAU SCHEUNE GRÜNBERG I. BAUABSCHNITT	Maßstab
Datum 28.1.1987	Benennung		1:50
Zeichner Prescher	8101 Grünberg Weixdorfer Str. 6 Grundriß Dachgeschoß	METERHÄHNLE & CO. BAU	Blatt-Nr.
Bearbeiter M. Bach			4
Techn. Leiter			