

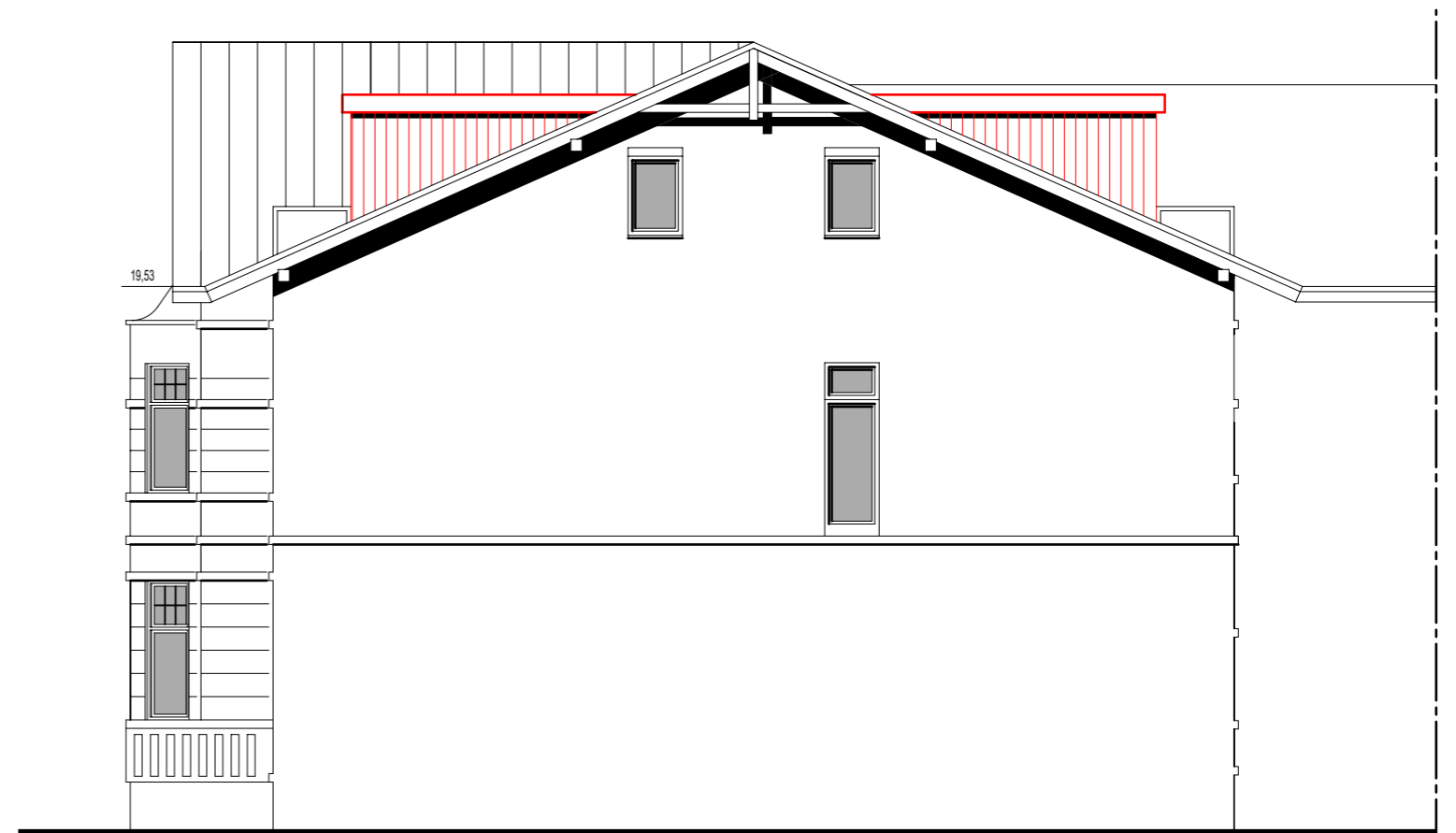

WEST-ANSICHT (Straßenansicht)



OST-ANSICHT (Gartenansicht)



SÜD-ANSICHT

Projekt:	Einbau einer Dachgaube in ein Mehrfamilienhaus	Projektnummer:	20-229
Bauort:	Schatzmeisterstraße 27 22043 Hamburg	Plannummer:	02
Planinhalt:	Ansichten	Maßstab:	1:100
Bauherr:	Ralph Dreher Bahnhofstraße 19 69151 Neckargemünd	Planung:	Architektur- und Ingenieurbüro Peter Reiber GmbH Rosenstraße 45 04192 87870
		i.A. Bernd Runge, Architekt	Plandatum: 13.12.2022 08.02.2023 09.03.2023