

### Grundriss Kellergeschoss

M. 1:100

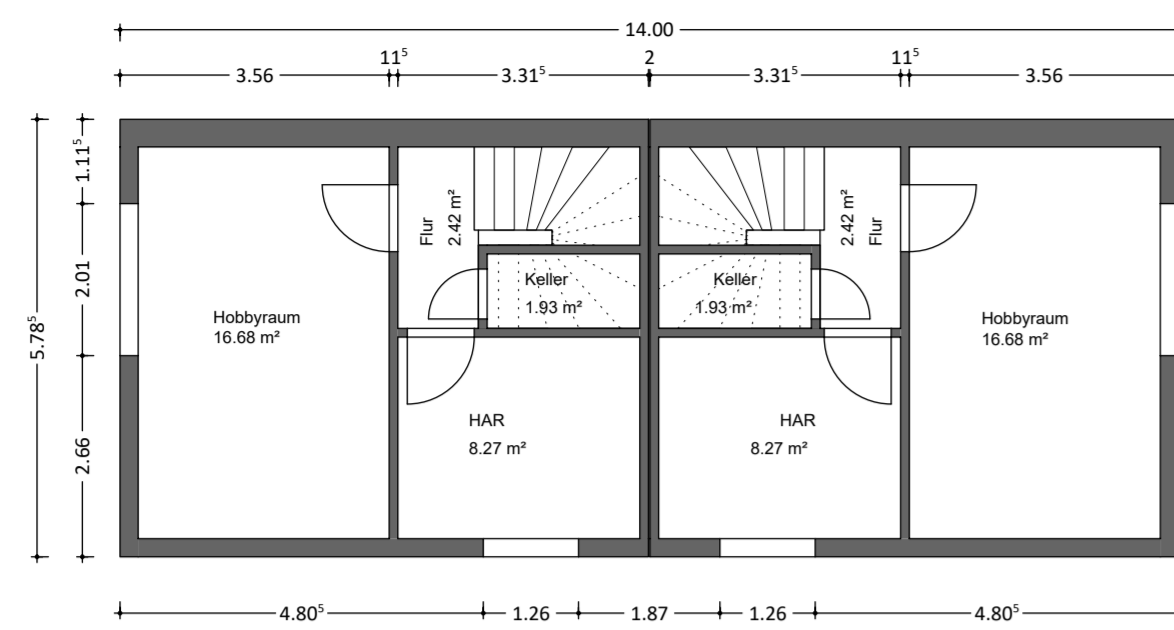

### SÜDANSICHT

M. 1:100

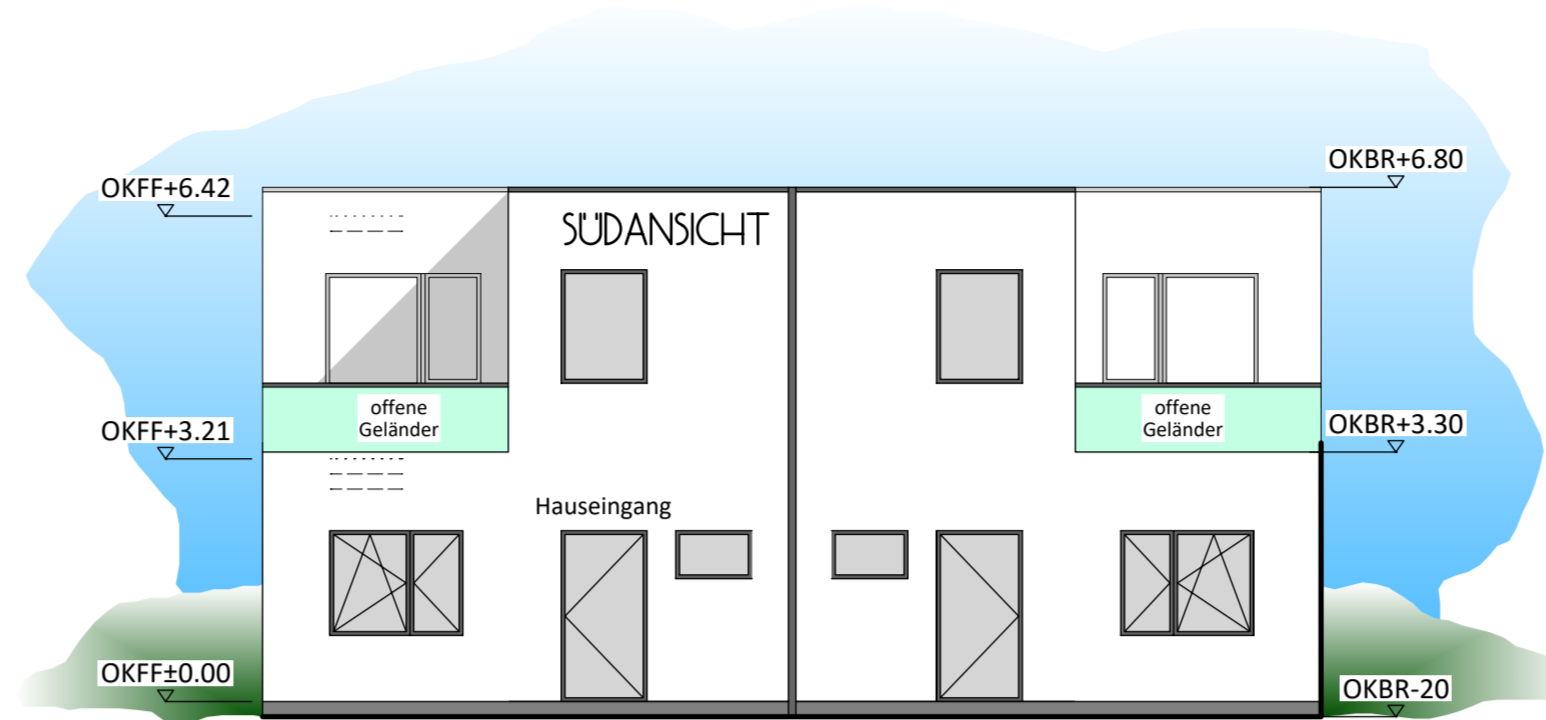

### Vertikalschnitt

M. 1:100

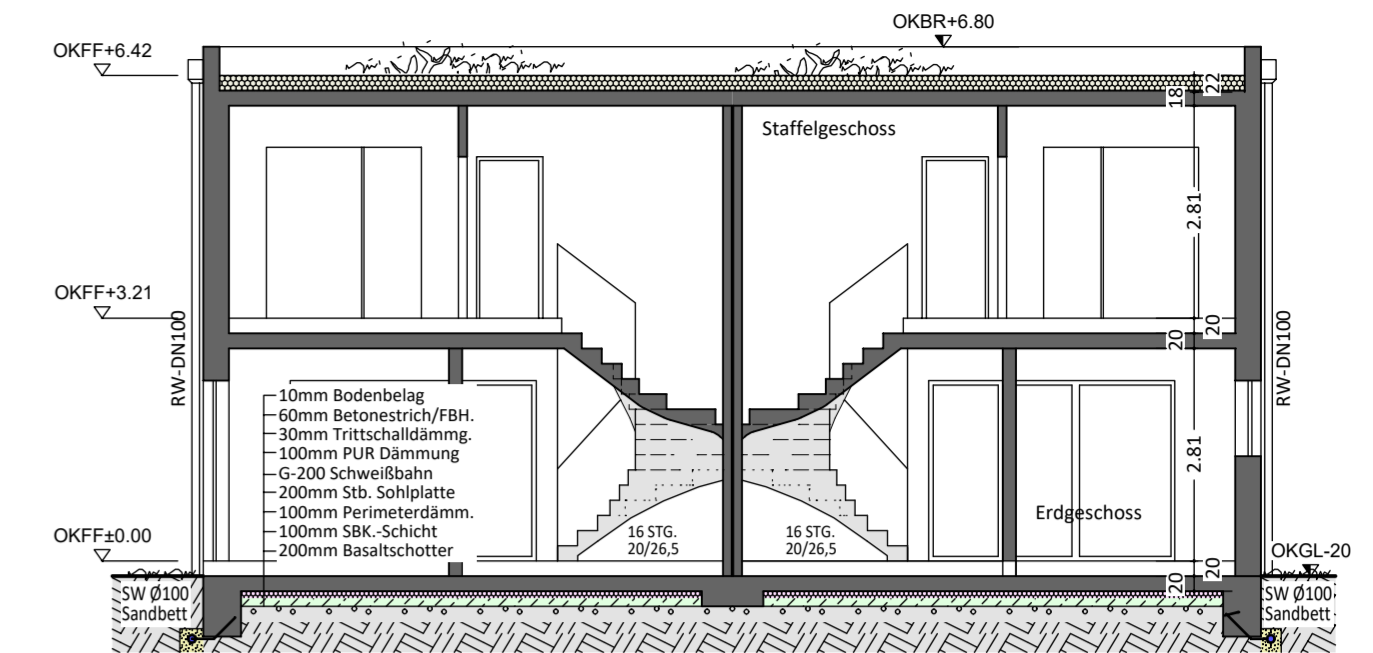

### Grundriss Erdgeschoss

M. 1:100

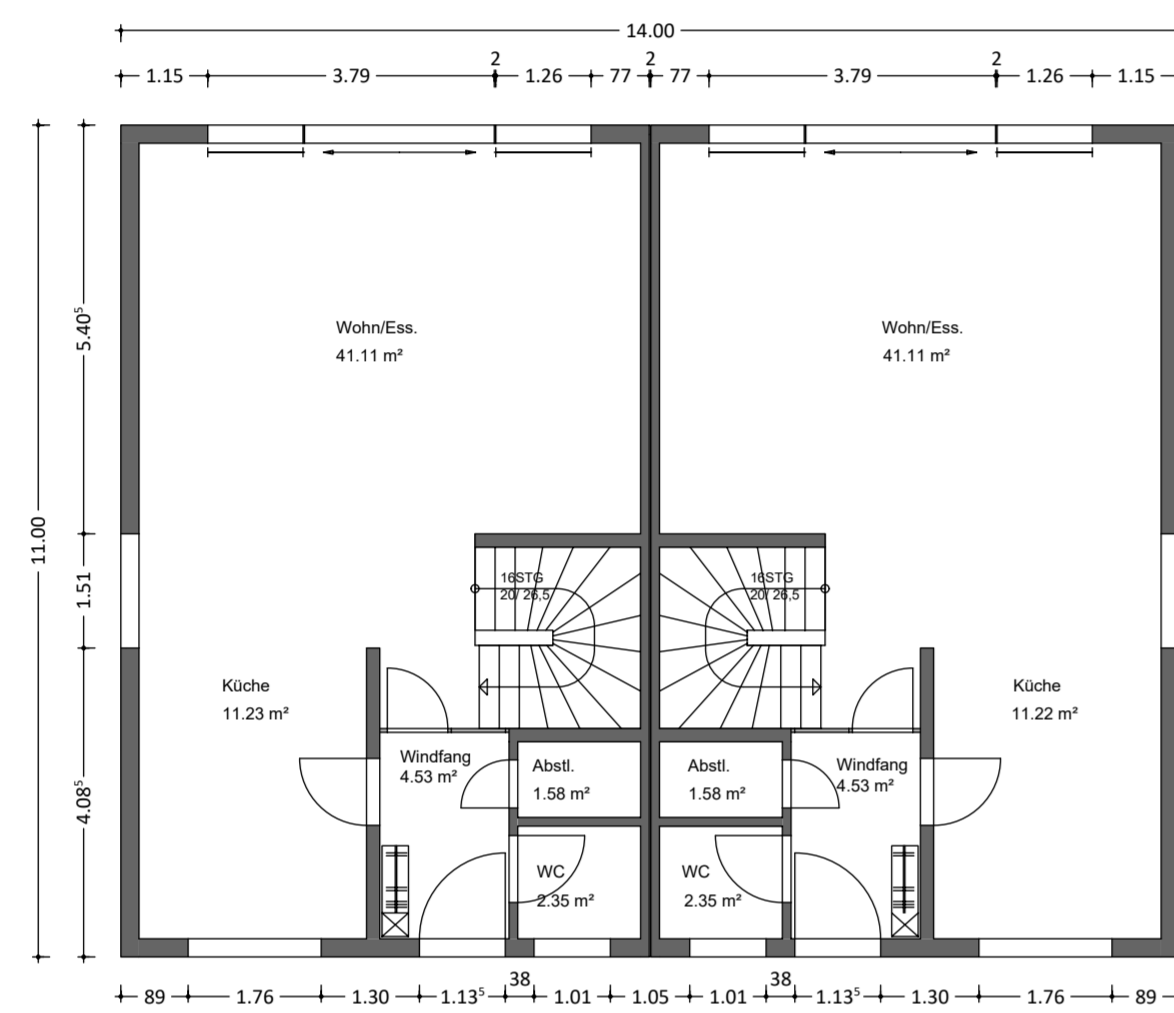

### NORDANSICHT

M. 1:100

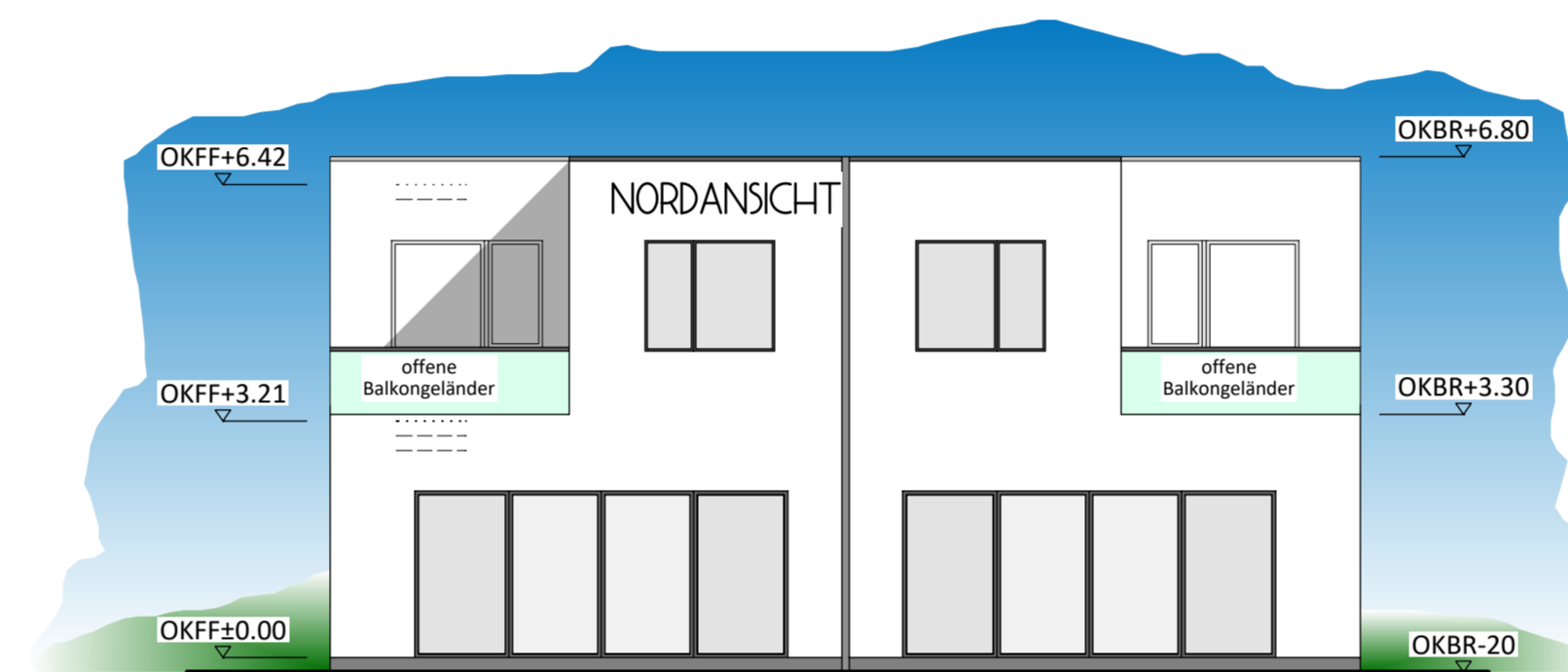

### Freiflächenplan

M. 1:200

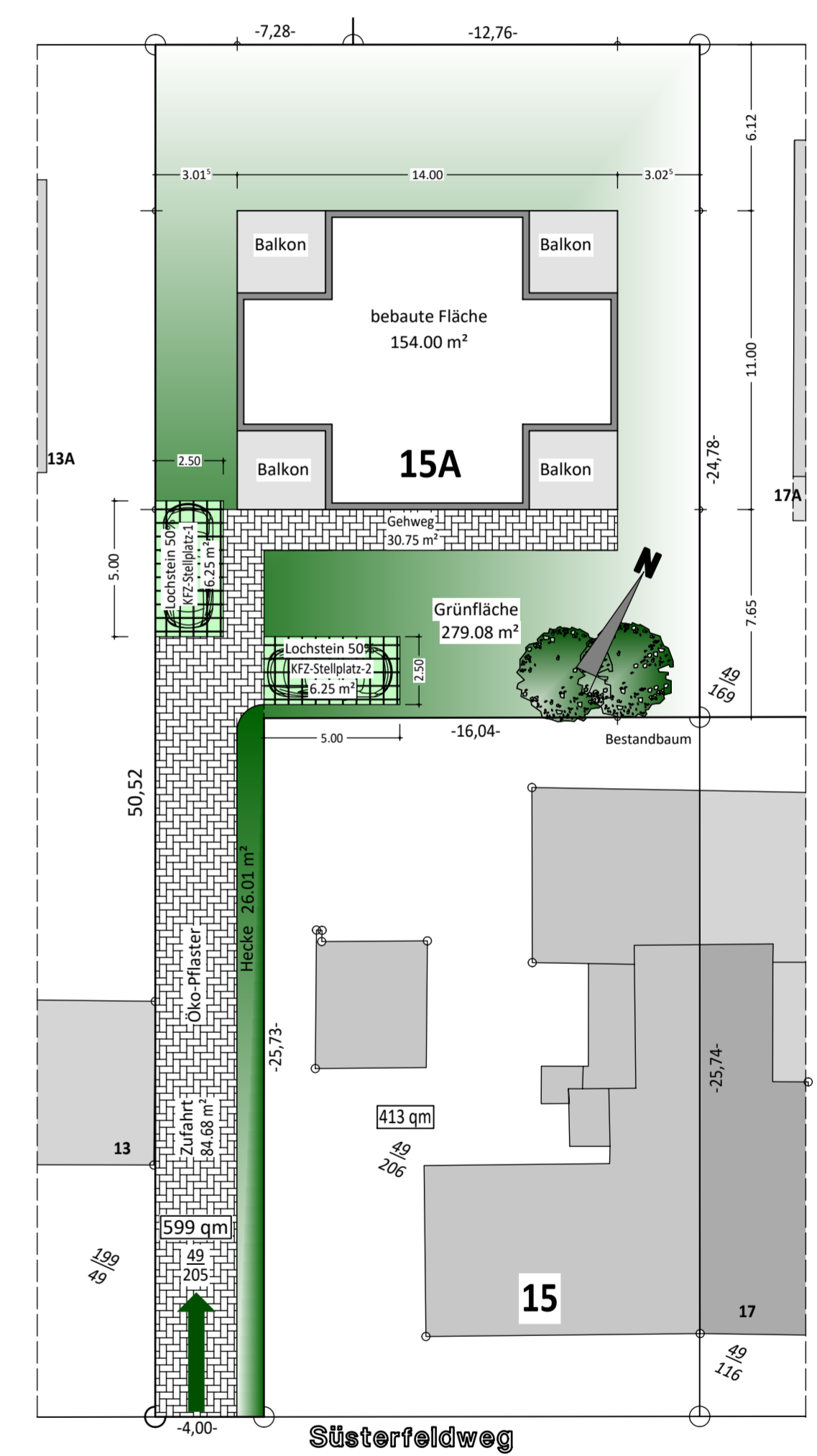

### Grundriss Staffelgeschoss

M. 1:100

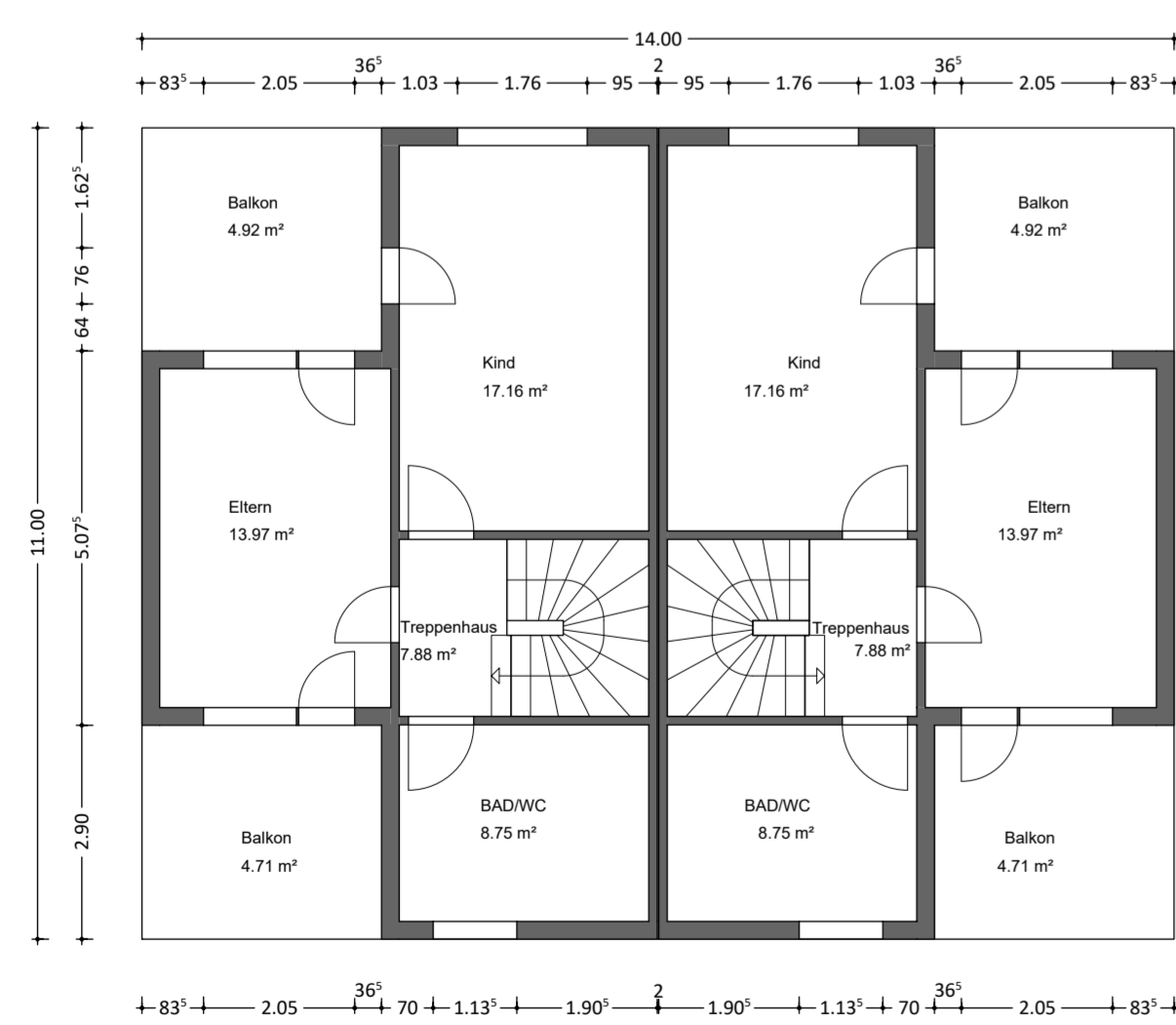

### OSTANSICHT

M. 1:100

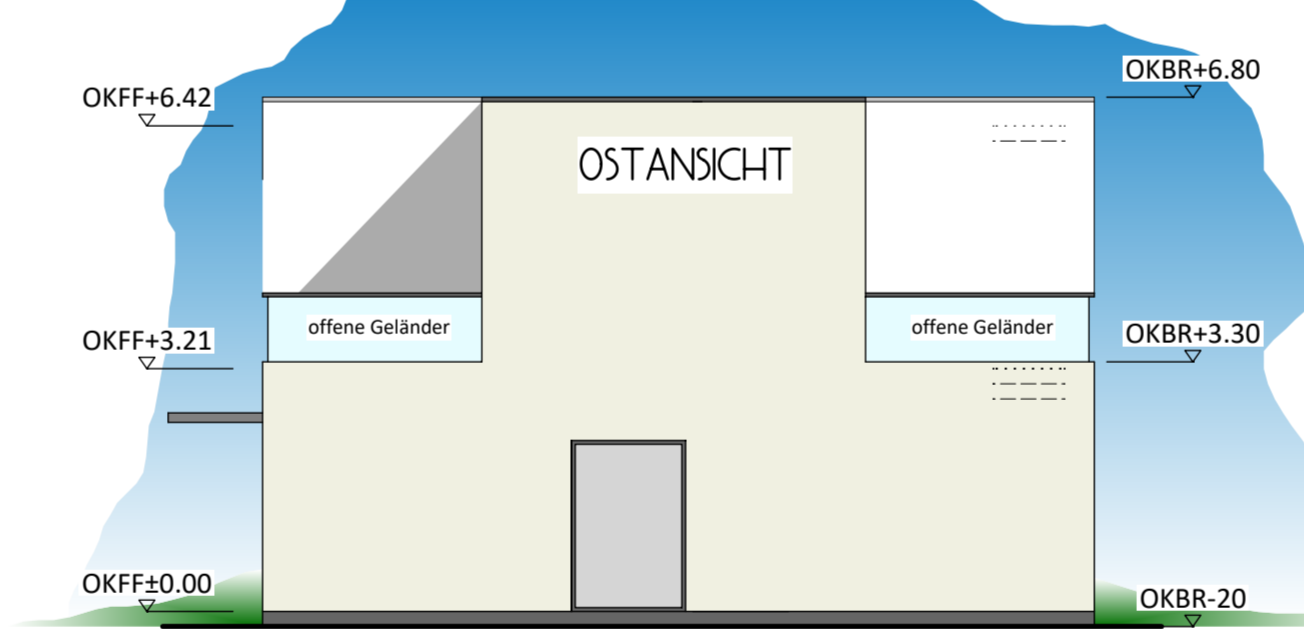

### WESTANSICHT

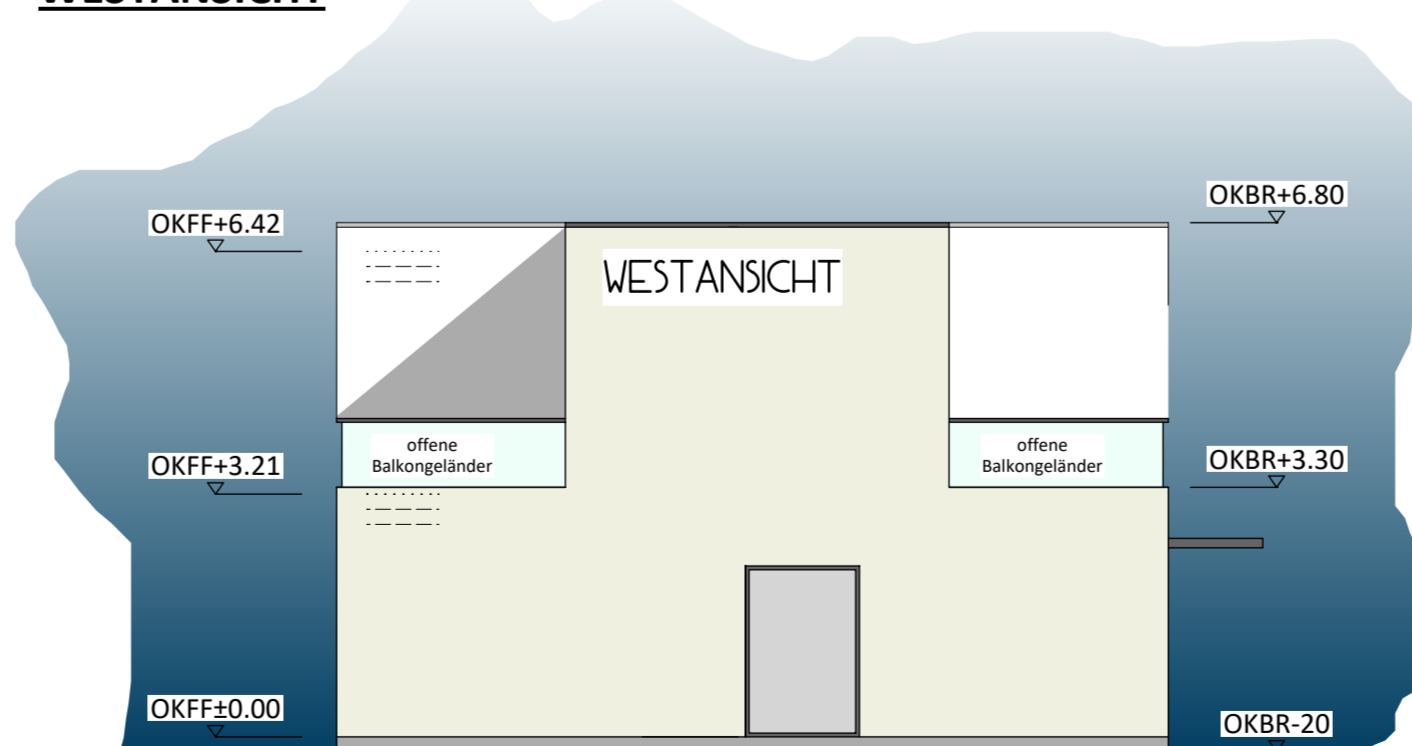

### LEGENDE

- OKFF Oberkante Fertigfußboden
- OKFH Oberkante Firstlinie
- OKTRH Oberkante Traufflinie
- OKGL Oberkante Gelände
- OKBR Oberkante Brüstung/ Balkonbrüstung

N1		Gebäudeabmessung (Breite/ Länge), Freiflächenplan (Grünfläche)		25.04.2020	Mo
Index	Änderung / Beschreibung	Datum	Gez.		

04- BAUANTRAG		Datum	Planverfasser
Bauvorhaben	Neubau eines freistehenden Wohnhaus	28.01.2020	Dipl.-Ing. Kourosch Mojab
Bauherrschaft	Frau Ahlam Tayeh Rotenbergstr. 10/ 34246 Vellmar	Maßstab 1:100, 1:200	beratender Ing. IngKH
Bauort	Süsterfeldweg 15A, 34134 Kassel Gemeinde/ Gemarkung: Kassel / Wählerhausen Flur: 7, Flurstück: 48/205	GEZ mo	Alt Philippenerhd. 1/ 34127 Kassel FON: (0561) 5204480 E-Mail: jm-mojab@t-online.de FUNK: 0151-610 58119
		Blatt BA/N1	